Tình đất đỏ miền đông
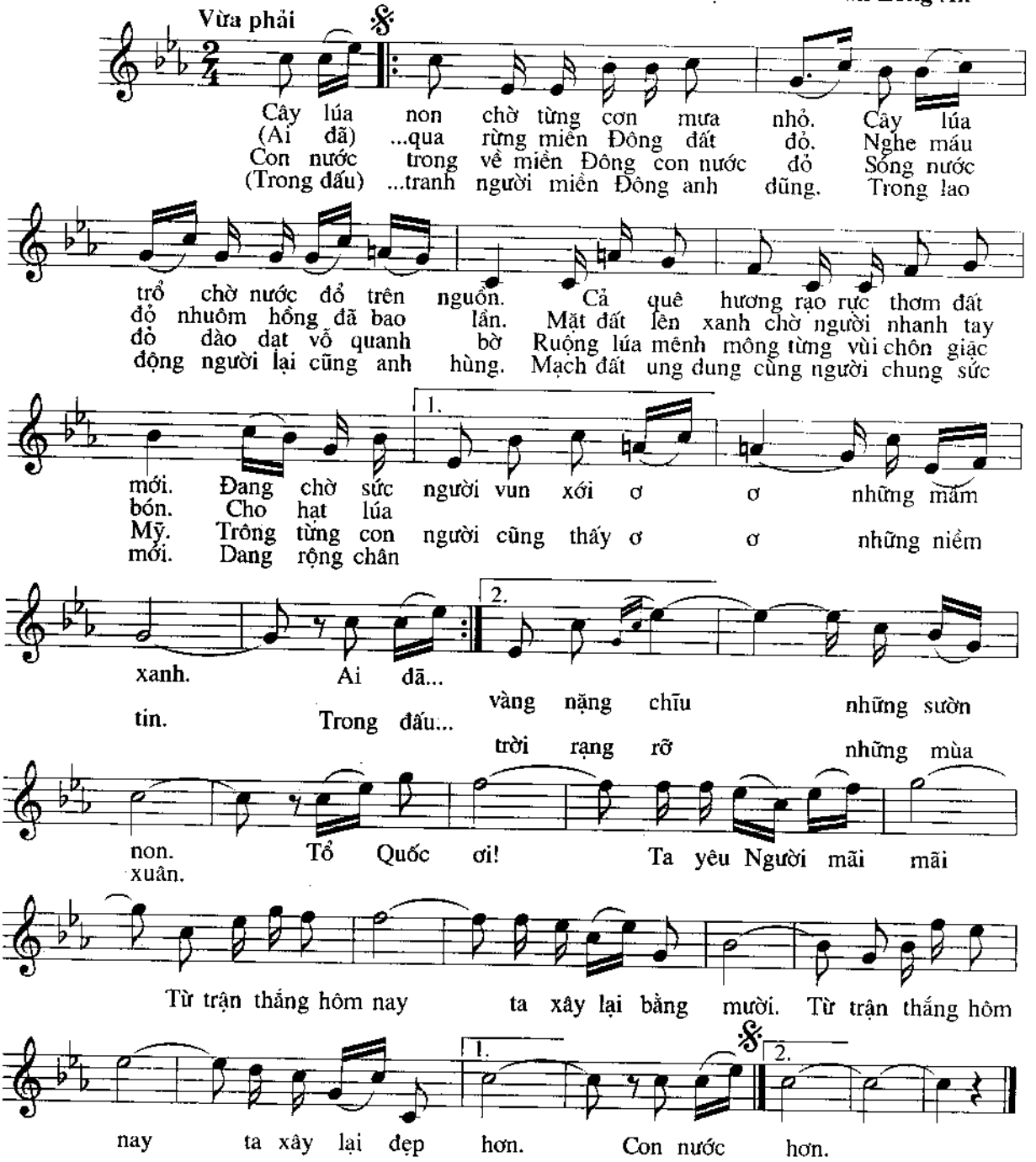
Nhạc và lời : Trần Long Ẩn