

Cô Hái Mơ

Thơ Nguyễn Bính - Phạm Duy phổ nhạc

Kể - Chậm

Thơ thẩn đường chiều Một khách thơ say nhìn Xa rặng núi xanh

mở... Khí trời trong sáng Và êm ái Thấp thoáng rừng mơ

cô hái mơ...

Hỏi cô con gái hái mơ (ò) già!

Cô chưa về ư? Đường còn xa Mà ánh chiều hôm dần sắp tắt

Hay cô ở lại về cùng ta ?!

Nhà ta ở dưới gốc cây

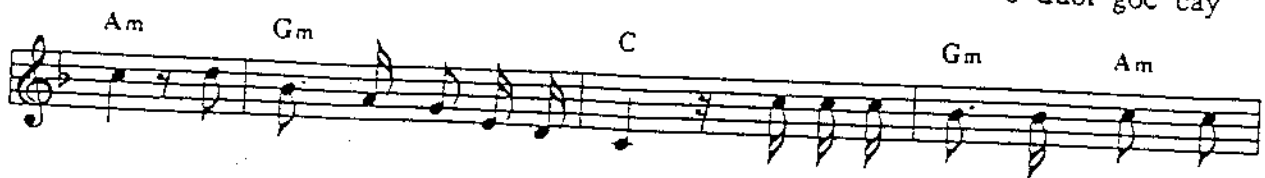

dương Cách Động Hương Sơn nửa dặm đường Có suối nước trong tuôn róc rách

Vườn Thơ Cảnh Nhạc

Tango

Có hoa bên suối ngọt đưa hương. Cô hái mơ ơi !
Không trả lời tôi lấy một lời. Cứ lặng mà đi,
Rời khuất bóng... Rừng mơ hiu hắt Lá mơ rơi !
(tiếng vang.....)

Hưng Yên 1942

© Nhà Sách Nam Á (SUDASIE) Paris 1989

All right reserved

Cấm trích dịch hoặc photocopy lại

© PDC Productions và Phạm Duy

giữ bản quyền thu thanh vào đĩa hát, cassette và video

Thu âm nhạc bản này phải có sự ưng thuận của

PDC Productions và tác giả