

HÌNH ẢNH MỘT BUỔI CHIỀU

Nhạc: LÂM TUYỀN
Lời: LÂM TUYỀN & DẠ CHUNG

Đàn chim tung cánh xa khuất mờ. Chiều thu lưu luyến mãi thương
nhớ. Nhớ mái đầu ai nhuộm nắng vàng. Buồn biết bao giờ cho hết

người. Lòng ta ai oán man mác sầu. Nhìn xa xôi nhớ thầm mong

ước. Như sóng trùng dương theo cánh bướm. Là lúc quên đời không tiếc

thương. Bao năm qua ta sống giang hồ xa quê vời.

Nơi xa xôi muốn ý phiêu lưu dâng cho đời. Dù bao nhiêu cay đắng.

Đến làm nát lòng ta tan nát rồi không đoái hoài.

Dù bao nhiêu sóng gió. Quyết đem chí tung hoành.

Sống quên hết bao hận bên lòng. Hồn tha hương vương vấn.

Bóng người khuất ngàn mây, ai biết lòng ta những khi chiều tàn.

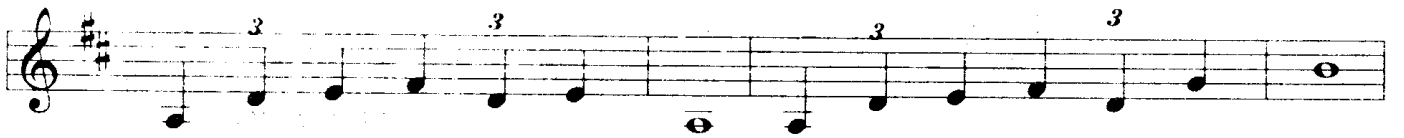

Nhìn ai say đắm man mác sầu. Lòng ta tha thiết tình thương nhớ.

È ấp ngàn câu trong mắt buồn. Người biết ta sầu muôn ý nao.

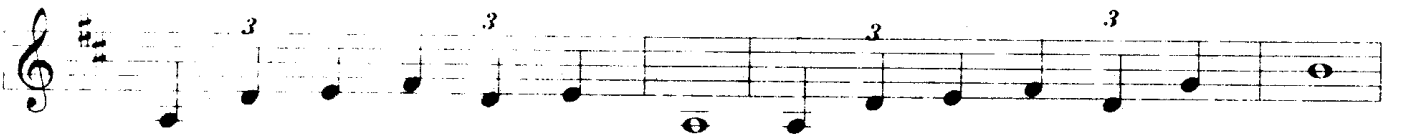

Miền xa mây núi xanh ngắt mầu. Hồn bơ vơ lúc hoàng hôn xuống.

Khi nắng vàng phai trên mái đầu. Là lúc ta buồn bao kiếp người.

Hình ảnh một buổi chiều.

nhạc & lời: Lam Tuyên

G F#m 3 A D

A G A Gm A

D A G F#m 3 A

D D

G G 3 F#m

Em 3 E7 3 A D 3

G

F#m Em 3 A 3 D