Tình yêu đến trong giã từ.
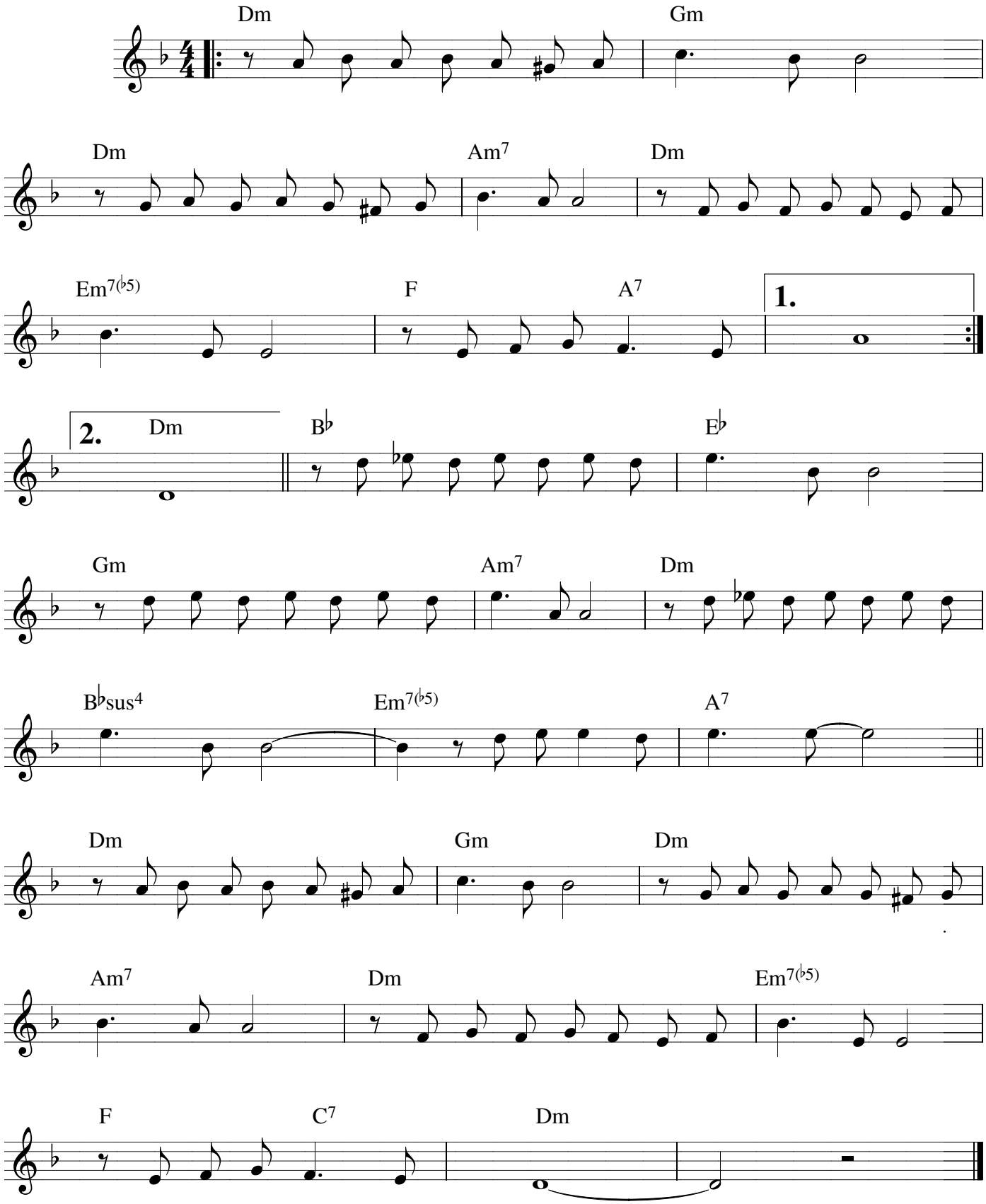
nhạc & lời: Nguyễn Ánh 9